

## THE RETREAT PALM DUBAI 4\*

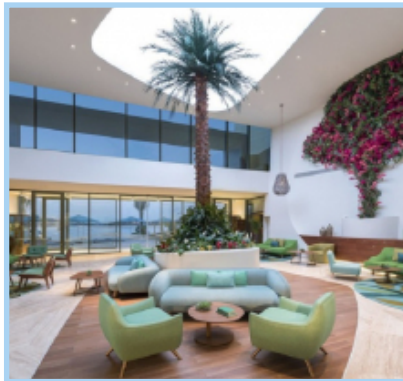

Měna	Kč
Stravování	ALL INCLUSIVE
Země a lokalita	Emiráty, DUBAI

Letecká spol.	Termín			
	17.04.2026 - 21.04.2026	43 100 Kč	<b>4 NOCÍ/5 DNÍ</b>	✓
	17.04.2026 - 21.04.2026	50 000 Kč	<b>4 NOCÍ/5 DNÍ</b>	✓
	17.04.2026 - 21.04.2026	44 800 Kč	<b>4 NOCÍ/5 DNÍ</b>	✓
	17.04.2026 - 24.04.2026	69 100 Kč	<b>7 NOCÍ/8 DNÍ</b>	✓
	17.04.2026 - 24.04.2026	68 900 Kč	<b>7 NOCÍ/8 DNÍ</b>	✓
	17.04.2026 - 24.04.2026	62 300 Kč	<b>7 NOCÍ/8 DNÍ</b>	✓
	19.04.2026 - 23.04.2026	43 200 Kč	<b>4 NOCÍ/5 DNÍ</b>	✓
	19.04.2026 - 23.04.2026	46 200 Kč	<b>4 NOCÍ/5 DNÍ</b>	✓
	19.04.2026 - 23.04.2026	44 800 Kč	<b>4 NOCÍ/5 DNÍ</b>	✓
	19.04.2026 - 26.04.2026	66 100 Kč	<b>7 NOCÍ/8 DNÍ</b>	✓
	19.04.2026 - 26.04.2026	67 700 Kč	<b>7 NOCÍ/8 DNÍ</b>	✓
	19.04.2026 - 26.04.2026	62 400 Kč	<b>7 NOCÍ/8 DNÍ</b>	✓
	19.04.2026 - 26.04.2026	64 000 Kč	<b>7 NOCÍ/8 DNÍ</b>	✓
	21.04.2026 - 25.04.2026	41 400 Kč	<b>4 NOCÍ/5 DNÍ</b>	✓
	21.04.2026 - 25.04.2026	44 900 Kč	<b>4 NOCÍ/5 DNÍ</b>	✓
	21.04.2026 - 25.04.2026	47 000 Kč	<b>4 NOCÍ/5 DNÍ</b>	✓
	21.04.2026 - 28.04.2026	60 600 Kč	<b>7 NOCÍ/8 DNÍ</b>	✓
	21.04.2026 - 28.04.2026	65 800 Kč	<b>7 NOCÍ/8 DNÍ</b>	✓
	21.04.2026 - 28.04.2026	64 100 Kč	<b>7 NOCÍ/8 DNÍ</b>	✓
	21.04.2026 - 28.04.2026	65 400 Kč	<b>7 NOCÍ/8 DNÍ</b>	✓
	23.04.2026 - 27.04.2026	46 300 Kč	<b>4 NOCÍ/5 DNÍ</b>	✓
	23.04.2026 - 27.04.2026	41 400 Kč	<b>4 NOCÍ/5 DNÍ</b>	✓
	23.04.2026 - 30.04.2026	62 300 Kč	<b>7 NOCÍ/8 DNÍ</b>	✓



	23.04.2026 - 30.04.2026	60 600 Kč	<b>7 NOCÍ/8 DNÍ</b>	✓
	23.04.2026 - 30.04.2026	68 700 Kč	<b>7 NOCÍ/8 DNÍ</b>	✓
	23.04.2026 - 30.04.2026	65 500 Kč	<b>7 NOCÍ/8 DNÍ</b>	✓
	25.04.2026 - 29.04.2026	47 000 Kč	<b>4 NOCÍ/5 DNÍ</b>	✓
	25.04.2026 - 29.04.2026	41 400 Kč	<b>4 NOCÍ/5 DNÍ</b>	✓
	27.04.2026 - 01.05.2026	46 300 Kč	<b>4 NOCÍ/5 DNÍ</b>	✓
	27.04.2026 - 01.05.2026	41 400 Kč	<b>4 NOCÍ/5 DNÍ</b>	✓
	07.05.2026 - 11.05.2026	46 000 Kč	<b>4 NOCÍ/5 DNÍ</b>	✓
	07.05.2026 - 14.05.2026	60 200 Kč	<b>7 NOCÍ/8 DNÍ</b>	✓
	07.05.2026 - 14.05.2026	57 000 Kč	<b>7 NOCÍ/8 DNÍ</b>	✓
	09.05.2026 - 13.05.2026	39 500 Kč	<b>4 NOCÍ/5 DNÍ</b>	✓
	09.05.2026 - 16.05.2026	50 000 Kč	<b>7 NOCÍ/8 DNÍ</b>	✓
	09.05.2026 - 16.05.2026	53 100 Kč	<b>7 NOCÍ/8 DNÍ</b>	✓
	11.05.2026 - 15.05.2026	35 900 Kč	<b>4 NOCÍ/5 DNÍ</b>	✓
	11.05.2026 - 18.05.2026	49 600 Kč	<b>7 NOCÍ/8 DNÍ</b>	✓
	11.05.2026 - 18.05.2026	46 200 Kč	<b>7 NOCÍ/8 DNÍ</b>	✓
	13.05.2026 - 17.05.2026	32 800 Kč	<b>4 NOCÍ/5 DNÍ</b>	✓
	13.05.2026 - 20.05.2026	47 200 Kč	<b>7 NOCÍ/8 DNÍ</b>	✓
	13.05.2026 - 20.05.2026	50 100 Kč	<b>7 NOCÍ/8 DNÍ</b>	✓
	15.05.2026 - 19.05.2026	36 500 Kč	<b>4 NOCÍ/5 DNÍ</b>	✓
	15.05.2026 - 22.05.2026	48 400 Kč	<b>7 NOCÍ/8 DNÍ</b>	✓
	15.05.2026 - 22.05.2026	47 800 Kč	<b>7 NOCÍ/8 DNÍ</b>	✓
	17.05.2026 - 21.05.2026	36 500 Kč	<b>4 NOCÍ/5 DNÍ</b>	✓
	17.05.2026 - 24.05.2026	47 900 Kč	<b>7 NOCÍ/8 DNÍ</b>	✓
	17.05.2026 - 24.05.2026	48 500 Kč	<b>7 NOCÍ/8 DNÍ</b>	✓
	19.05.2026 - 23.05.2026	34 200 Kč	<b>4 NOCÍ/5 DNÍ</b>	✓
	19.05.2026 - 26.05.2026	48 200 Kč	<b>7 NOCÍ/8 DNÍ</b>	✓

Další termíny viz [detail zájezdu na webu](#)

- ✓ Volný termín (6 a více volných míst)
- ✓ Poslední místa (1 - 5 volných míst)
- ✗ Prodáno (0 a méně volných míst). Nelze automaticky potvrdit.

Ubytování

THE RETREAT PALM DUBAI 4\*\*\*\*

Druh zájezdu

POBYTOVÝ

---

### Cena zahrnuje

- Leteckou přepravu dle letového řádu v ekonomické třídě s odbaveným zavazadlem
  - Transfery letiště - hotel - letiště
  - Ubytování s vybraným typem stravování
  - Česky či anglicky hovořící asistenci na telefonu
  - Pojištění CK proti úpadku
- 

### Cena nezahrnuje

- Cestovní pojištění
  - Fakultativní výlety
  - Pobytovou taxu v lokalitách Dubaj, Ras Al Khaimah a Abu Dhabi (platí se na recepci při check-in, 10 - 40 AED pokoj/noc dle úrovně hotelu)
  - Vše, co není v cena zahrnuje
- 

## Popis ubytování

### THE RETREAT PALM DUBAI 4\*\*\*\*

The Retreat Palm Dubai - MGallery od Sofitel je luxusní plážový resort situovaný přímo na Palm Jumeirah, pouhých 30 minut jízdy od mezinárodního letiště v Dubaji. Tento resort nabízí výjimečný komfort a pohostinnost s celkem 255 klimatizovanými pokoji a apartmá, které jsou rozděleny do několika kategorií, aby splnily očekávání každého hosta. Všechny pokoje a apartmá jsou vybaveny vlastním sociálním zařízením, TV s plochou obrazovkou, zařízením na přípravu kávy a čaje, minibarem a trezorem pro maximální pohodlí hostů.

Resort poskytuje pestrou škálu služeb a vybavení, mezi které patří venkovní bazén, dětský bazén a hlavní restaurace, kde si hosté mohou vychutnat rozmanité pokrmy mezinárodní kuchyně. Atmosféru u bazénu dotváří bar, který nabízí osvěžující nápoje a občerstvení. Resort rovněž disponuje zasedací místností pro obchodní setkání a vlastní parkovací plochou, což zajišťuje pohodlí hostů s vozidly.

Strategická poloha resortu nabízí snadný přístup k mnoha klíčovým atrakcím Dubaje. The Retreat Palm Dubai se nachází přibližně 10 minut jízdy od dubajského přístavu a asi 20 minut jízdy od proslulého nákupního centra Mall of the Emirates a ikonického mrakodrapu Burj Khalifa. V okolí resortu probíhá výstavba dalších luxusních resortů, což jen podtrhuje atraktivitu této prestižní oblasti.

## Popis lokality ubytování

### DUBAI

Dubaj, volně přeloženo jako „místo srazu“ je dalším ze sedmi emirátů ve Spojených arabských emirátech. Je druhým největším a nejlidnatějším emirátem, hned po emirátu Abú Dhabí, se svou celkovou rozlohou 4 114 km<sup>2</sup> a 2,6 mil. obyvateli. Leží na Arabském poloostrově v Perském zálivu.

Vládcem Dubaje je šajch Mohammed bin Rašíd Al Maktoum, který je viceprezidentem a premiérem SAE ( hlavou státu je emír Abú Dhabí). Hlavním centrem emirátu je město Dubaj. Město má dobře vybudovanou a hustou dopravní síť, moderní silnice a dálnice. V Dubaji je také neobvyklé složení obyvatelstva, které je tvořeno hlavně přistěhovalci (zhruba 85 %), občané SAE jsou tedy menšinou. Největší část emirátu zabírá poušť, avšak je zde spousta krásných pláží, které jsou tvořené bílým jemným pískem, moře je azurové. Neznámější pláží je Jumeirah Beach, u které stojí ty nejvíce luxusní hotely světa. Místní moře je potápěčským rájem. Dubaj je však také emirátem plným kontrastů - velbloudi, pouště a tržiště se doplňují s vysokými budovami, nákupními centry a zábavními středisky. Jedná se zároveň o nejtolerantnější emirát. Nechybí rovněž široká nabídka vysoce kvalitních golfových hřišť, která jsou odborníky považována za jedny z nejlepších na světě. Pro příznivce aktivní dovolené se nabízí možnost výletů na kole. Obyvatelé Dubaje si libují ve zvláštlostech, o čemž hovoří mimo jiné tzv. „Palm Island“ - dva umělé ostrovy ve tvaru palm či hotel ve tvaru plachetnice „Burj al Arab“.

## Program zájezdu

Uvedená cena zájezdu obsahuje letenky za cenu v optimální knihovací třídě. Tento zájezd si můžete objednat v jakémkoliv termínu na libovolnou délku pobytu, může se zde lišit konečná cena. Rádi Vám cenu zkalkulujeme na základě Vaší nezávazné objednávky.

---